市区町村	北見市
認定連携創業支援等事業者	北見ビジネス総合サポートセンター、北見商工会議所、留辺蘂商工会議所、きたみ市商工会

概　要	北見市では、地域経済の健全な発展を図るため、「北見市中小企業振興基本条例」の基本方針に創業の促進を掲げており、この基本方針に沿って創業相談などの取組を関係機関がそれぞれに行ってきました。本計画により、関係機関との連携体制や市内金融機関との協力体制を明確化し、創業希望者に関する情報共有を図ることにより、これまでの取組を強化し、年間52件の創業の実現を目指します。 具体的には、北見ビジネス総合サポートセンターがワンストップ相談窓口となり、創業に関する相談会やセミナー、市融資制度や助成金等により、地域ぐるみできめ細かな創業支援を行います。
年間目標数	創業支援対象者数：139件（実数：119件）　　創業者数：52件（実数：32件） 創業機運醸成事業の対象者数：60件
特徴	北見市では、ビジネスモデルの構築、資金調達など創業に必要となる要素に応じて、関係機関の強みを生かした適切な創業支援を行います。 創業前 → 創業後 ワンストップ相談窓口、創業相談窓口 創業実践セミナー 北見市中小企業融資制度 創業促進助成金 創業相談会　・　創業者フォローアップ個別相談会
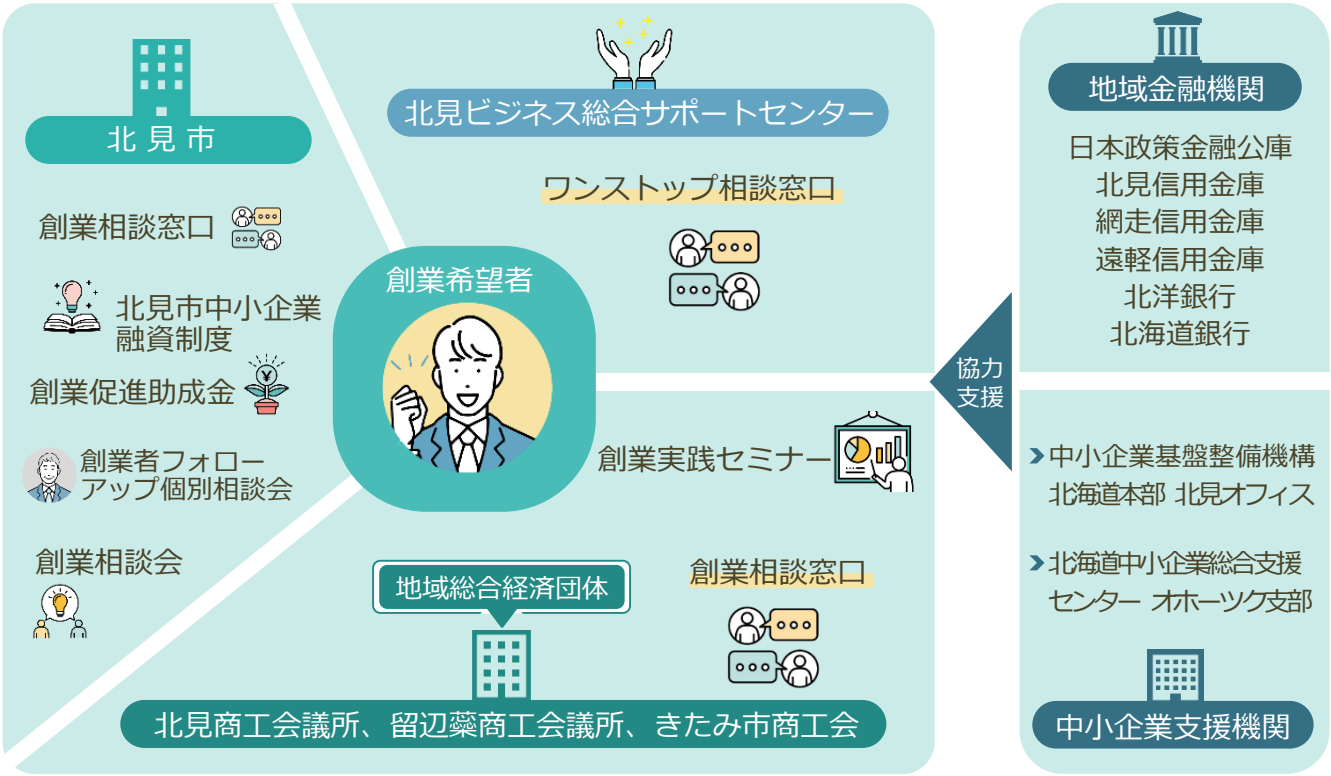
＜全体像＞　※下線は特定創業支援等事業